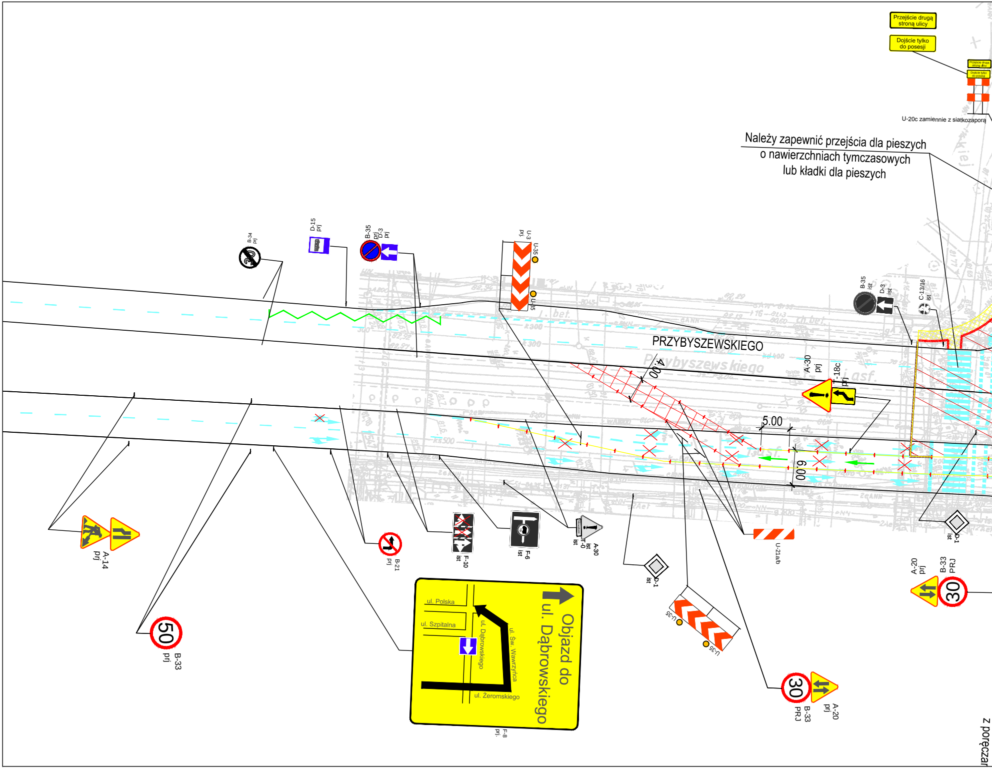
Należy zapewnić przejścia dla pieszych o nawierzchniach tymczasowych lub kładki dla pieszych

Przejście drugą stroną ulicy
Dojście tylko do posesji
U-20c zamiennie z siatkozaporą
PRZYBYSZEWSKIEGO
Przybyszewskiego
B-34 prj
D-15 prj
B-35 prj
D-3 prj
U-3 prj
U-35
B-35 ist
D-3 ist
C-13/16 ist
A-30 prj
F-18c prj
4.00
5.00
6.00
A-14 prj
50
B-33 prj
B-21 prj
F-10 ist
F-6 ist
A-30 ist
T-0 ist
D-1 ist
U-21a/b
U-35
Objazd do ul. Dąbrowskiego
ul. Polska
ul. Szpitalna
ul. Dąbrowskiego
ul. Św. Wawrzyńca
ul. Żeromskiego
F-8 prj.
30
B-33 PRJ
A-20 prj
z poręczam

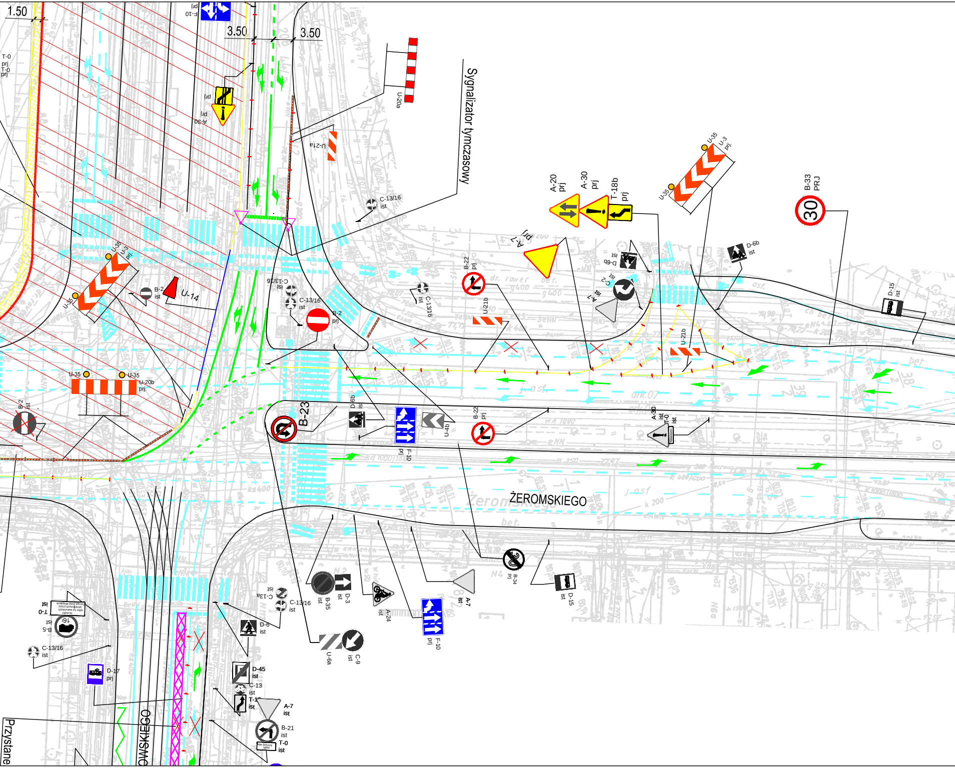
1.50
T-0
prj
T-0
prj
F-10
prj
3.50
3.50
A-30
prj
U-20a
U-21a
Sygnalizator tymczasowy
C-13/16
ist
A-20
prj
A-30
prj
T-18b
prj
U-35
U-3
prj.
U-35
B-33
PRJ
30
A-7
prj
D-6b
ist
D-6b
ist
C-2
ist
A-7
ist
B-22
prj
U-21b
D-15
ist
U-35
U-3
prj.
U-35
B-2
ist
U-14
C-13/16
ist
C-13/16
ist
B-2
prj
C-13/16
ist
U-35
U-35
U-20b
prj.
B-2
ist
B-23
D-6b
ist
F-10
prj
U-4b
B-22
prj
A-30
ist
T-0
ist
U-21b
ŻEROMSKIEGO
B-34
prj
D-15
ist
A-7
ist
F-10
prj
A-24
ist
D-3
ist
B-35
ist
C-9
ist
U-6a
C-13/16
ist
C-13a
ist
D-6
ist
T-0
ist
B-5
ist
16t
C-13/16
ist
D-17
prj
D-45
ist
C-13
ist
T-1
ist
A-7
ist
B-21
ist
T-0
ist
OWSKIEGO
Przystane

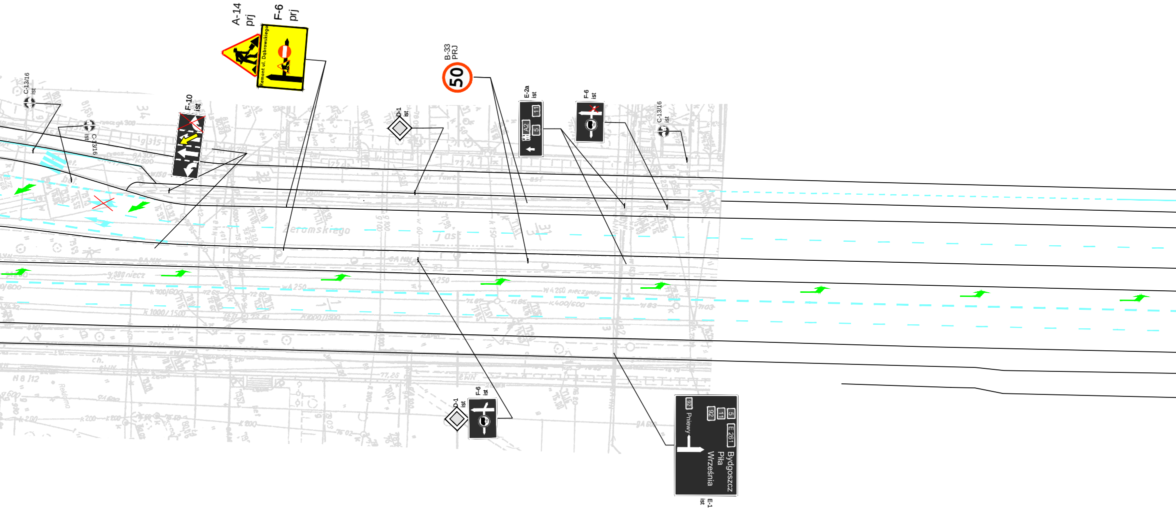
A-14
prj
F-6
prj
Remont ul. Dąbrowskiego
B-33
PRJ
50
C-13/16
ist
C-13/16
ist
F-10
ist
D-1
ist
E-2a
ist
A2
5
11
F-6
ist
C-13/16
ist
Żeromskiego
D-1
ist
F-6
ist
5
E 261
Bydgoszcz
Piła
Września
11
92
92
Pniewy
E-1
ist

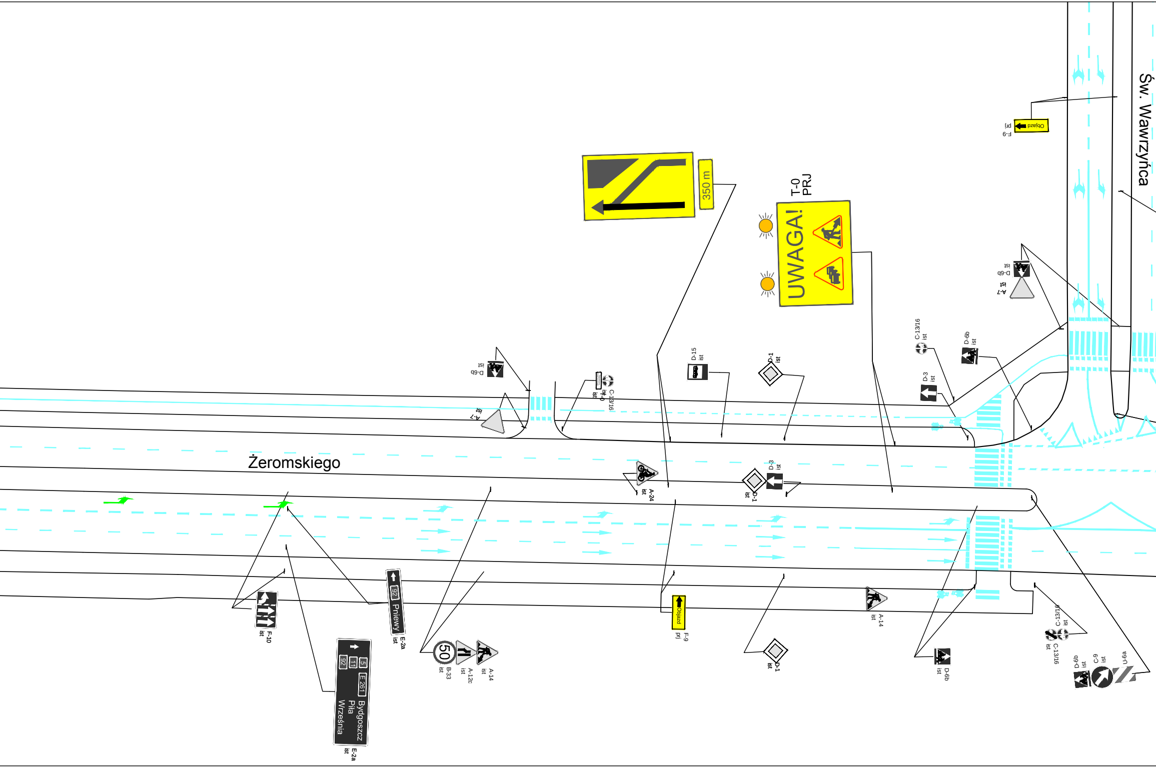
Św. Wawrzyńca
Żeromskiego
350 m
UWAGA!
T-0
PRJ
Objazd
F-9
prj
D-6b
ist
A-7
ist
C-13/16
ist
T-0
ist
D-15
ist
D-1
ist
D-3
ist
A-24
ist
F-10
ist
92
Pniewy
E-2a
ist
5
11
92
E 261
Bydgoszcz
Piła
Września
E-2a
ist
50
B-33
ist
A-12c
ist
A-14
ist
Objazd
F-9
prj
D-1
ist
A-14
ist
D-6b
ist
C-13/16
ist
C-13/16
ist
D-6b
ist
C-9
ist
U-9a

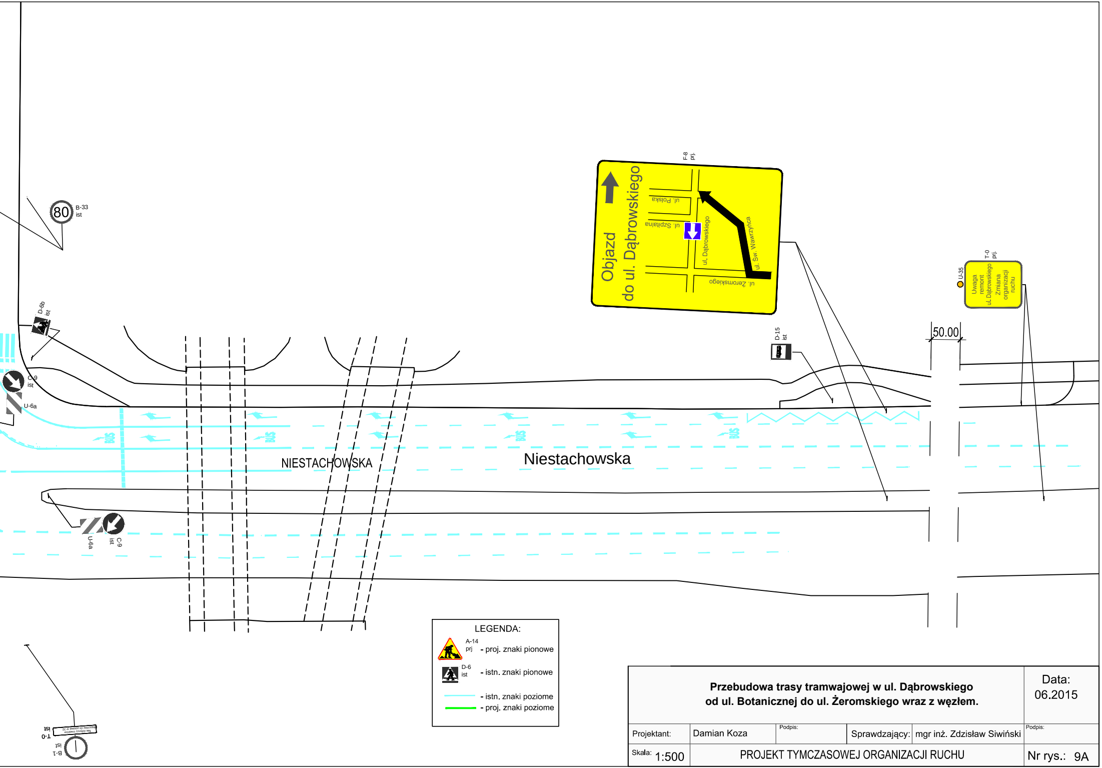
80
B-33
ist
D-6b
ist
C-9
ist
U-6a
BUS
NIESTACHOWSKA
Niestachowska
U-6a
C-9
ist
F-8
prj.
Objazd
do ul. Dąbrowskiego
ul. Polska
ul. Szpitalna
ul. Dąbrowskiego
ul. Św. Wawrzyńca
ul. Żeromskiego
D-15
ist
U-35
T-0
prj.
Uwaga
remont
ul. Dąbrowskiego
Zmiana
organizacji
ruchu
50.00
T-0
ist
B-1
ist

LEGENDA:

A-14 prj - proj. znaki pionowe

D-6 ist - istn. znaki pionowe

- istn. znaki poziome

- proj. znaki poziome

Przebudowa trasy tramwajowej w ul. Dąbrowskiego
od ul. Botanicznej do ul. Żeromskiego wraz z węzłem.

Data:
06.2015

Projektant:	Damian Koza	Podpis:	Sprawdzający: mgr inż. Zdzisław Siwiński	Podpis:
Skala: 1:500	PROJEKT TYMCZASOWEJ ORGANIZACJI RUCHU			Nr rys.: 9A