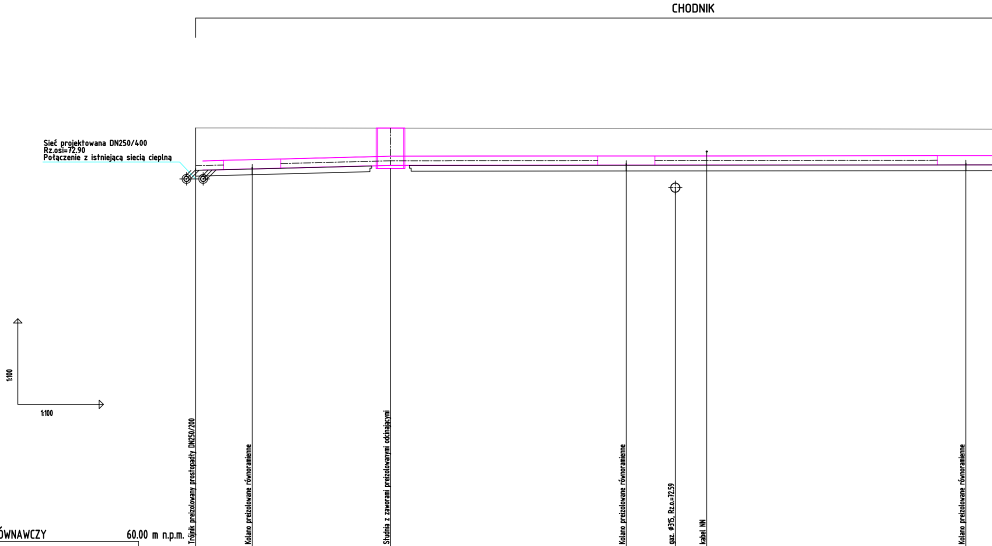
CHODNIK
Sieć projektowana DN250/400
Rz.osi=72.90
Połączenie z istniejącą siecią cieplną
1:100
1:100

POZIOM PORÓWNAWCZY 60.00 m n.p.m.

	C6.1	C5.1	C5.2	C5.3			C5.4
	Trójnik preizolowany prostopadły DN250/200	Kolano preizolowane równoramienne	Studnia z zaworami preizolowanymi odcinającymi	Kolano preizolowane równoramienne	gaz. ø315, Rz.o.=72.59	kabel NN	Kolano preizolowane równoramienne
RZĘDNA TERENU ISTN.	74.68	74.68	74.67	74.66			74.64
RZĘDNA OSI SIECI	73.36	73.41	73.53	73.54	73.54	73.54	73.55
ZAGŁĘBIENIE OSI SIECI	1.32	1.27	1.14	1.12			1.09
PODSYPKA	0.20	0.20	0.20	0.20			0.20
SPADKI, DŁUGOŚCI	25 ‰		6.82m / 1‰				
ŚREDNICA, MATERIAŁ							
ODLEGŁOŚCI	0.00	1.98	6.82	15.08	16.80	17.90	26.98
	1.98	4.85	8.26	11.89			

0

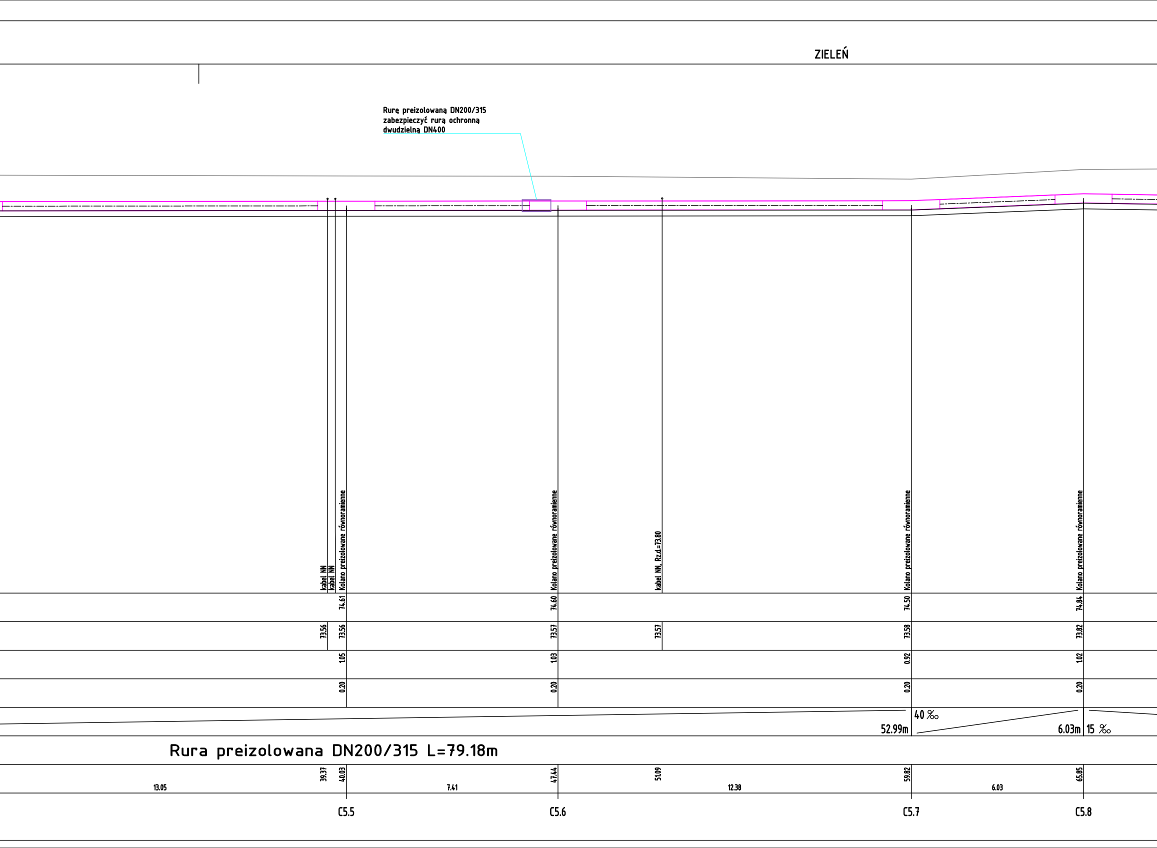

Rurę preizolowaną DN200/315
zabezpieczyć rurą ochronną
dwudzielną DN400

ZIELEŃ
kabel NN
kabel NN
Kolano preizolowane równoramienne
Kolano preizolowane równoramienne
kabel NN, Rz.d.=73.80
Kolano preizolowane równoramienne
Kolano preizolowane równoramienne
74.61
74.60
74.50
74.84
73.56
73.56
73.57
73.57
73.58
73.82
1.05
1.03
0.92
1.02
0.20
0.20
0.20
0.20
52.99m
40 ‰
6.03m
15 ‰
Rura preizolowana DN200/315 L=79.18m
13.05
39.37
40.03
7.41
47.44
51.09
12.38
59.82
6.03
65.85
C5.5
C5.6
C5.7
C5.8

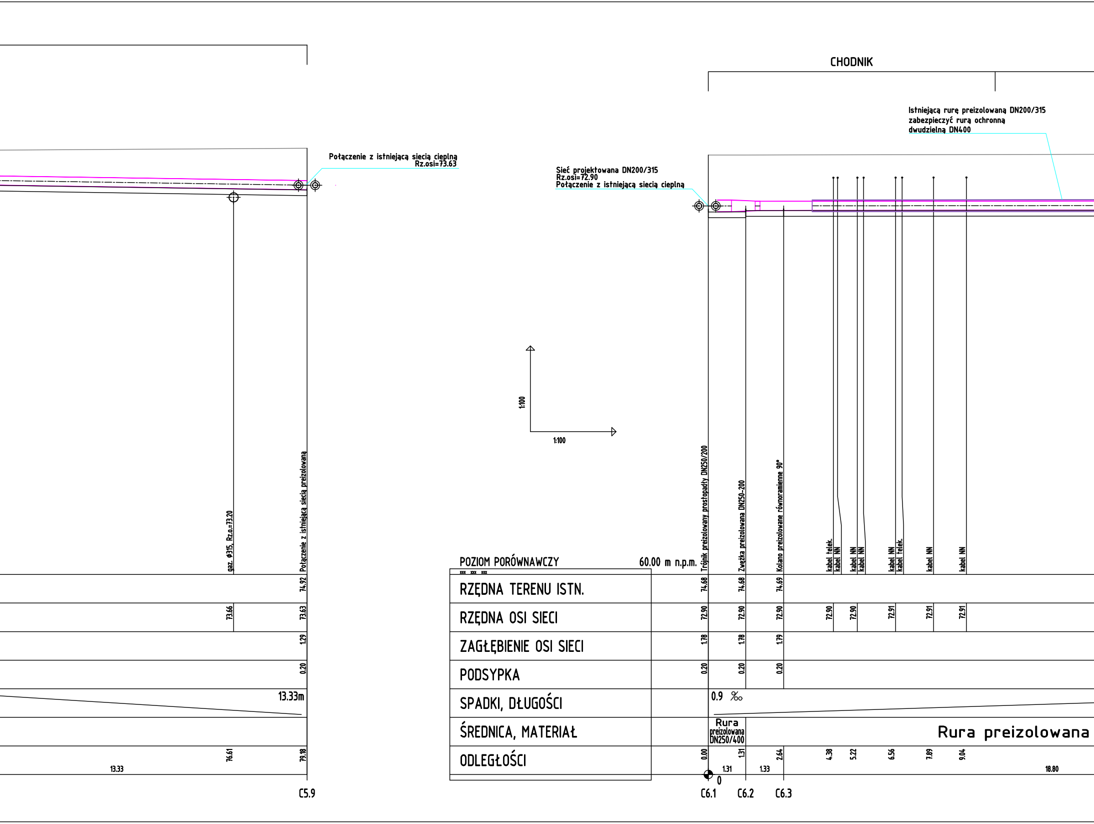
CHODNIK
Istniejącą rurę preizolowaną DN200/315
zabezpieczyć rurą ochronną
dwudzielną DN400
Połączenie z istniejącą siecią cieplną
Rz.osi=73.63
Sieć projektowana DN200/315
Rz.osi=72.90
Połączenie z istniejącą siecią cieplną
1:100
1:100
gaz. Ø315, Rz.o.=73.20
Połączenie z istniejącą siecią preizolowaną
Trójnik preizolowany prostopadły DN250/200
Zwężka preizolowana DN250-200
Kolano preizolowane równoramienne 90°
kabel telek.
kabel NN
kabel NN
kabel NN
kabel NN
kabel telek.
kabel NN
kabel NN
POZIOM PORÓWNAWCZY
60.00 m n.p.m.
RZĘDNA TERENU ISTN.
RZĘDNA OSI SIECI
ZAGŁĘBIENIE OSI SIECI
PODSYPKA
SPADKI, DŁUGOŚCI
ŚREDNICA, MATERIAŁ
ODLEGŁOŚCI
74.92
73.66
73.63
1.29
0.20
13.33m
76.61
79.18
13.33
C5.9
74.68
74.68
74.69
72.90
72.90
72.90
72.90
72.90
72.91
72.91
72.91
1.78
1.78
1.79
0.20
0.20
0.20
0.9 ‰
Rura preizolowana DN250/400
Rura preizolowana
0.00
1.31
2.64
4.38
5.22
6.56
7.89
9.04
1.31
1.33
18.80
0
C6.1
C6.2
C6.3

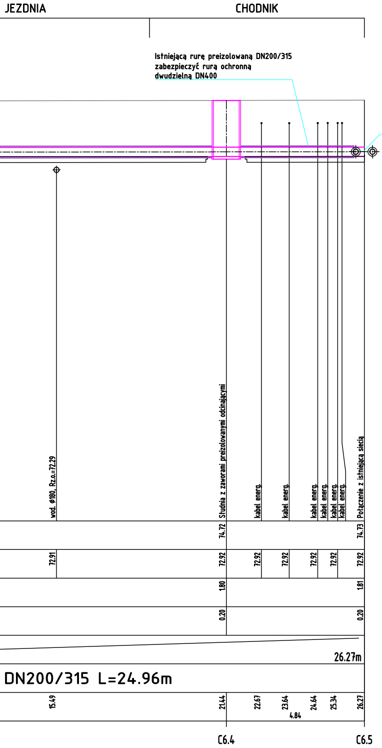
JEZDNIA
CHODNIK
Istniejącą rurę preizolowaną DN200/315
zabezpieczyć rurą ochronną
dwudzielną DN400
Połączenie z istniejącą siecią cieplną
Rz.osi=72.92
wod. ø180, Rz.o.=72.29
Studnia z zaworami preizolowanymi odcinającymi
kabel energ.
kabel energ.
kabel energ.
kabel energ.
kabel energ.
kabel energ.
Połączenie z istniejącą siecią
74.72
74.73
72.91
72.92
72.92
72.92
72.92
72.92
72.92
1.80
1.81
0.20
0.20
26.27m
DN200/315 L=24.96m
15.49
21.44
22.67
23.64
24.64
25.34
26.27
4.84
C6.4
C6.5

INFRASTRUKTURA I ŚRODOWISKO
NARODOWA STRATEGIA SPÓJNOŚCI

POZnan

Unia Europejska
Fundusz Spójności

Inwestor:
Prezydent Miasta Poznania reprezentowany przez Grzegorza Kamińskiego -
Dyrektora Biura Koordynacji Rewitalizacji Miasta UMP
Plac Kolegiacki 17, 61-841 Poznań

Inwestor Zastępczy:
Poznańskie Inwestycje Miejskie Sp. z o.o.,
Plac Wiosny Ludów 2, 61-831 Poznań

Jednostka projektowa:

Lider Konsorcjum:
SAFEGE Oddział w Polsce
al. Jerozolimskie 134, 02 - 305 Warszawa

Partner Konsorcjum:
GRAPH'IT Sp. z o.o.,
Ul. Stępińska 22/30/424, 00 - 739 Warszawa

Tytuł opracowania:
„Budowa trasy tramwajowej w ul. Ratajczaka na odcinku od ul. Św. Marcin do ul. Królowej Jadwigi wraz ze skrzyżowaniem z ul. Matyi Wierzbięcice w ramach projektu „Program Centrum - etap II - budowa trasy tramwajowej wraz z uspokojeniem ruchu samochodowego w ul. Ratajczaka"
(prace projektowe i inwentaryzacja)"

Adres obiektu: woj. wielkopolskie, powiat Poznań, gmina M. Poznań, ul. Ratajczaka

Opracowanie: TOM I (zakres 3)

Rewizja: 01

Stadium: Projekt architektoniczno-budowlany

Część: 4.14 Projekt przebudowy sieci cieplnej

Skala: 1:100

Nr Rysunku: IS-09

Nr arkusza:

Nazwa rysunku: Profil sieci cieplnej - Kolizje 5 i 6

Data: 01.2021

Stanowisko:	Imię i Nazwisko:	Specjalność	Branża:	Nr uprawnień:	Podpis:
Główny Projektant	Joanna Bielicka	drogowa	drogowa	WKP/0085/POOD/06	
Projektant	Tomasz Wojciech Bartkowiak	instalacyjna	sanitarna	WKP/0115/PWOS/06	
Sprawdzający	Magdalena Robaszyńska-Markiewicz	instalacyjna	sanitarna	WKP/0368/POOS/11	
Asystent Projektanta	Katarzyna Wróblewska	instalacyjna	sanitarna		
Asystent Projektanta	Marta Koralewska	instalacyjna	sanitarna		
Asystent Projektanta	Jagoda Konieczna	instalacyjna	sanitarna		