

Poznań, 28 lutego 2023

I.dz. 00893/PIM/02/23/AP/2017-125

**Wykonawcy w postępowaniu**

poprzez [www.pim.poznan.pl](http://www.pim.poznan.pl) oraz

<https://ezamowienia.gov.pl>

**Dotyczy: Postępowanie o udzielenie zamówienia publicznego pn.: „Droga rowerowa wzdłuż ulic Wyszyńskiego, Estkowskiego, Wolnica, Solna” - postępowanie nr PIM/02/23/ZP5/2017-125.**

Zamawiający w ww. postępowaniu na podstawie art. 284 ust. 1 i 2 Ustawy z dnia 11 września 2019 r. Prawo zamówień publicznych (Dz. U. z 2022 r. poz. 1710 ze zm.) zwanej dalej „Ustawą” lub „Ustawą Pzp”, informuje o pytaniach i wyjaśnieniach treści Specyfikacji Warunków Zamówienia (SWZ):

**Pytania nr 2 z dnia 23 lutego 2023 r. z Wyjaśnieniami Zamawiającego:**

1. W nawiązaniu do treści pkt. 22.12 SWZ kropka nr 22 – Czy Zamawiający udostępni nieodpłatnie Wykonawcy plac budowy na cele realizacji zaplecza budowy przedmiotowego zadania?

**Odp. Wykonawca powinien uwzględnić w ofercie koszty związane z zapleczem budowy.**

2. W Odcinku 2 (Prawo Opcji) w kosztorysie dot. Inżynierii Ruchu poz. Nr 10 określa ilość ton konstrukcji podparć, zawieszek i osłon jako 0,3 t ale określa także krotność. Czy Wykonawca ma przyjąć ilość pozycji 10 jako 0,3 t czy 0,3 t x krotność 3 = 0,9t?

**Odp. Należy przyjąć rozbiórkę elementów konstrukcji tablic drogowaskazowych w ilości 0,9t.**

3. W nawiązaniu do paragrafu 5 ust. 1 pkt. 9) prosimy o odpowiedź: Czy Wykonawca w swoich kosztach powinien uwzględnić opłatę za tymczasowe zajęcie pasa drogowego?

**Odp. Wykonawca powinien uwzględnić w ofercie koszty związane z ww opłatą**

4. Prosimy o informację, jak ma postąpić Wykonawca, jeżeli po zastosowaniu realnych cen rynkowych, wartości poszczególnych zakresów: podstawowego, opcji i całości zadania

nie wpasują się w limity procentowe narzucone przez Zamawiającego. Czy Wykonawca ma sztucznie podwyższyć, lub obniżyć ceny wybranych robót aby dopasować się do zakresów procentowych, o których mowa w zapisach SWZ pkt 22.5?

**Odp. Zamawiający ocenia w ofercie łączną cenę za cały przedmiot zamówienia – zakres podstawowy i opcję. W celu uniknięcia sztucznego zaniżania / zawyżania proporcji obu elementów Zamawiający ustalił stosunek cen na poziomie wynikającym z proporcji cen aktualnych kosztorysów inwestorskich przygotowanych zgodnie z obowiązującymi przepisami prawa przez osoby posiadające uprawnienia wymagane przepisami prawa (z dopuszczeniem niewielkich odchyłeń). Zamawiający wskazał w SWZ na możliwość wcześniejszego wskazania przez Wykonawców znacznej rozbieżności proporcji cen przy kalkulacji oferty, czego dotychczas żaden Wykonawca nie zgłosił. Tym samym Wykonawcy powinni dostosować wymagane w SWZ proporcje cen składających się na cenę za cały przedmiot zamówienia.**

5. Czy Zamawiający potwierdza konieczność spełnienia wymagań dotyczących zapewnienia Zaplecza Zamawiającego opisanego w specyfikacji D-00.00.00. Wymagania Ogólne, tj.:

„Zaplecze Zamawiającego zlokalizowane w miejscu zaplecza Wykonawcy:

Zaplecze dla Zamawiającego (dostawa, utrzymanie i likwidacja):

- 3 klimatyzowane kontenery biurowe 2 połączone jako sala konferencyjna + 1 dla Inżyniera
- 1 klimatyzowany kontener biurowy 2 dla Zamawiającego
- kontener sanitarny: toaleta, umywalka wraz z bieżącą wodą i kanalizacją

Wyposażenie kontenerów biurowych:

- Szafa na dokumenty 3 szt..
- Szafa garderoba 1 szt..
- Biurko do pracy biurowej 4 szt.
- Fotele do pracy 4 szt.
- Stół konferencyjny 1 szt. o pow. 4m 2
- Krzesła 12 szt.
- Urządzenie wielofunkcyjne - drukarka laserowa kolorowa 20 kopii/min, kopiarka i skaner A3 1 szt.
- Miejsca parkingowe 5
- Kaski ochronne 10 szt.
- Kamizelki odblaskowe 10szt.”
- Lodówka 1szt.

Kontenery będą ustawione w miejscu, z którego jest dobra widoczność na teren budowy, Wykonawca ponosi koszty oświetlenia, utrzymania, sprzątania, ogrzewania

i klimatyzacji zaplecza oraz wyposażania go na bieżąco w materiały eksploatacyjne przez cały okres trwania umowy.

Wykonawca zapewni łącze internetowe o przepustowości min. 15Mb/s”

**Odp. Zamawiający nie wymaga spełnienia ww. wymagań.**

6. Czy Zamawiający zgodnie ze specyfikacją D-00.00.00. Wymagania Ogólne wymaga od Wykonawcy zapewnienia zabezpieczenia terenu budowy poprzez wykonanie, ustawienie i utrzymanie w należytym stanie ogrodzenia na całym obszarze prowadzonych robót?

**Odp. Wykonawca jest zobowiązany do zabezpieczenia terenu na obszarze prowadzonych robót.**

7. Czy Zamawiający potwierdza wymóg dla Wykonawcy dotyczący przeszukania terenu budowy na obecność niewybuchów i niewypałów, przez podmiot posiadający wymagane prawem zezwolenia i koncesje, który został opisany w specyfikacji D-00.00.00. Wymagania Ogólne ?.

**Odp. Zamawiający nie wymaga spełnienia ww.**

8. W ramach zadania Wykonawca ma wykonać ścieki z kostki klinkierowej. Proszę o podanie wymagań dla tego materiału. Specyfikacja techniczna odnosi się tylko do kostki betonowej. Jakie wymiary ma mieć ta kostka (chodzi o grubość kostki) i jaki kolor?

**Odp. Zgodnie z zapisami określonymi w pkt 10.1 opisu technicznego - ...Ściek szerokości 20cm wykonany zostanie z kostek klinkierowych 10x20 cm gr. 4cm, kolorze brązowo- czerwonym...**

9. W nawiązaniu do pozycji przedmiaru dla odcinka 1 branży drogowej pozycja 70 i 71, czy Zamawiający dopuszcza uzyskanie kostki betonowej w kolorze niebieskim i białym przez malowanie kostek? Jeżeli kostki mają być barwione w masie, to proszę o wskazanie producenta tego materiału. Taki materiał nie występuje w ofercie lokalnych producentów.

**Odp. Materiał występuje w ofercie producentów. Przykładowo kostkę brukową w kolorze niebieskim (typ CEGŁA, BEHATON) oferuje firma Ziel-Bruk (www.zielbruk.pl).**

10. Na odcinku 2 jest zaprojektowana zatoka postojowa dla osób niepełnosprawnych z kostki kamiennej surowołupanej. Wnosimy o zmianę materiału na kostkę betonową, ponieważ na kostce kamiennej żadna farba w kolorze niebieskim się nie utrzyma. Przy zastosowaniu kostki betonowej korzystanie z takiego miejsca przez osoby uprawnione będzie dużo wygodniejsze.

**Odp. Zatokę postojową dla osoby niepełnosprawnej (zlokalizowaną w rejonie budynku Prokuratury) wykonać z kostki betonowej typ CEGŁA 10x20cm (kostka niefazowana) z betonu cementowego barwionego w kolorze niebieskim.**

11. Czy nawierzchnie kamienne na realizacji mają być wykonane z materiału nowego, czy staroużytecznego, jak to jest opisane w uzgodnieniu ZDM z dnia 09.08.2021 dział „W zakresie estetyki przestrzeni publicznej” pkt. 4 i 5.

**Odp. Wszystkie nawierzchnie kamienne należy wykonać z materiału nowego.**

12. W nawiązaniu do pozycji przedmiaru dla odcinka 2 branży drogowej pozycja 45, prosimy o doprecyzowanie jakie boki ma mieć kostka 15x15 gr. 8cm. Czy boki mają być cięte, czy surowołupane?

**Odp. Należy przyjąć wykonanie nawierzchni z kostki kamiennej o powierzchni górnej ciętej i płomieniowanej. Pozostałe powierzchnie mogą być surowołupane.**

13. Prosimy o wyjaśnienie jakie wymiary ma mieć faktura uwagi typu C „pole oczekiwania”. W dokumentacji technicznej jest zapisane, że płyty wskaźnikowe mają mieć wymiar 30x30, a w specyfikacji technicznej D.08.02.01 jest napisane że płyty te mają mieć wymiar 40x40x8.

**Odp. Elementy systemu oznaczeń fakturowych należy wykonać zgodnie z dokumentacją projektową.**

14. Dodatkowo w związku z bardzo krótkim terminem na przygotowanie rzetelnej oferty, która uwzględni poprawne warunki zakresu Prawa opcji, oraz również zebranie ofert od potencjalnych Dostawców i Podwykonawców na materiały i roboty towarzyszące Wykonawca zwraca się z prośbą o przesunięcie terminu złożenia oferty na 10.03.2023r.

**Odp. Zamawiający przedłużył termin do 03.03.2023 r.**

### **Pytania nr 3 z dnia 24 lutego 2023 r. z Wyjaśnieniami Zamawiającego:**

W PBW Sieć trakcyjna oraz w przedmiarach wskazane jako nowo projektowane słupy trakcyjne są słupy typu STOR 2 i 3 wysokości 9,1 mb ponad poziomem gruntu. Prosimy o wskazanie i potwierdzenie wysokości słupa TR10 wskazanego w PBW Sieci Trakcyjnej z uwagi na fakt, iż istniejący słup w tym miejscu jest znacząco wyższy. Ponadto prosimy o wskazanie rozwiązania fundamentu.

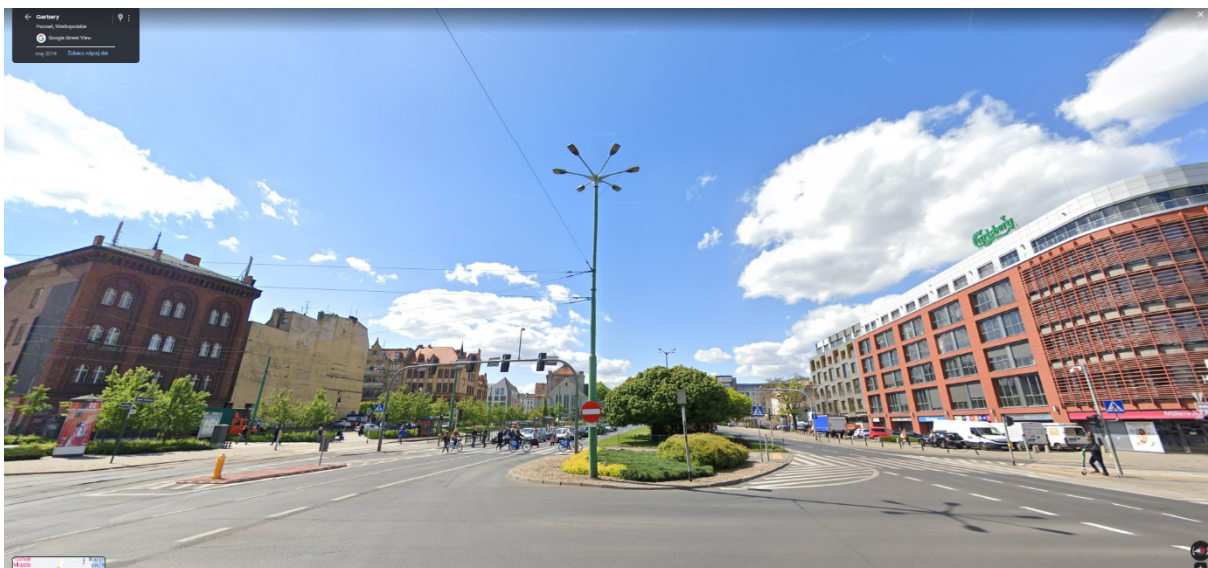

**Odp. Roboty budowlane w zakresie sieci trakcyjnej należy wykonywać zgodnie z wykonaną dokumentacją projektową, która uzyskała uzgodnienie MPK Poznań Sp. z o.o. (pismo IT2.641.81.2021 z 25.11.2021r.). Dokumentacja projektowa zawiera rozwiązania w zakresie fundamentowania przedmiotowych słupów.**

Z poważaniem

Dyrektor ds. wsparcia inwestycji

*Załączniki:*

1. *Uzgodnienie MPK*

*Otrzymują:*

1. *Adresat*
2. *a/a*

*Sprawę prowadzi: Artur Pieczykolan, Koordynator ds. zamówień publicznych, tel: +48 519 351 454 , email: [artur.pieczykolan@pim.poznan.pl](mailto:artur.pieczykolan@pim.poznan.pl)*

*Pismo sporządził/a: Artur Pieczykolan, Koordynator ds. zamówień publicznych, tel: +48 519 351 454 , email: [artur.pieczykolan@pim.poznan.pl](mailto:artur.pieczykolan@pim.poznan.pl)*

*Klucz dokumentu: Type=DocumentVer;Id=4294967996582*