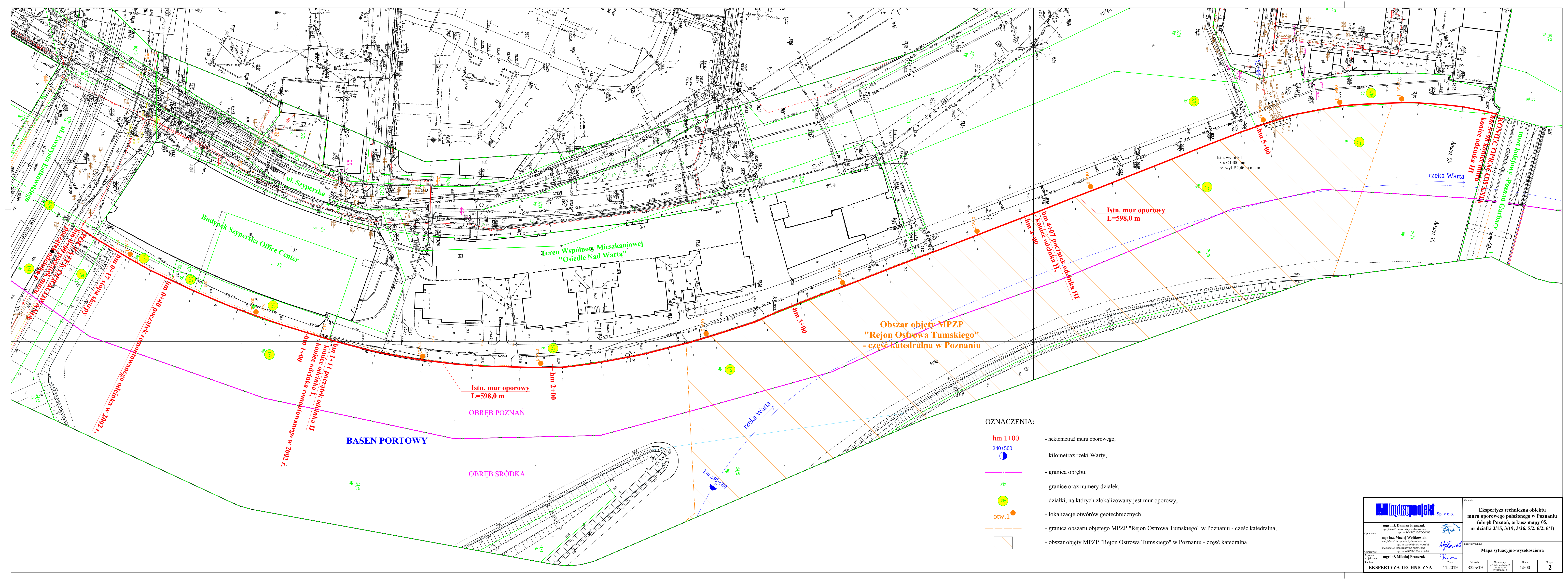

OZNACZENIA:

hm 1+00	- hektometraż muru oporowego,
240+500	- kilometraż rzeki Warty,
	- granica obrębu,
3/19	- granice oraz numery działek,
3/19	- działki, na których zlokalizowany jest mur oporowy,
otw.1	- lokalizacje otworów geotechnicznych,
	- granica obszaru objętego MPZP "Rejon Ostrowa Tumskiego" w Poznaniu - część katedralna,
	- obszar objęty MPZP "Rejon Ostrowa Tumskiego" w Poznaniu - część katedralna

hydroprojekt Sp. z o.o.

Zadanie:

Ekspertyza techniczna obiektu muru oporowego położonego w Poznaniu (obręb Poznań, arkusz mapy 05, nr działki 3/15, 3/19, 3/26, 5/2, 6/2, 6/1)

Opracował:	**mgr inż. Damian Franczak** *specjalność:* konstrukcyjno-budowlana upr. nr WKP/0210/ZOOK/06	
Opracował:	**mgr inż. Maciej Wojtkowiak** *specjalność:* inżynieria hydrotechniczna upr. nr WKP/0341/PWOH/18 *specjalność:* konstrukcyjno-budowlana upr. nr WKP/0213/ZOOK/06	
Asystent projektanta:	**mgr inż. Mikołaj Franczak**	

Nazwa rysunku:

Mapa sytuacyjno-wysokościowa

Stadium:	Data:	Nr arch.:	Nr umowy:	Skala:	Nr rys.:
EKSPERTYZA TECHNICZNA	11.2019	3325/19	GN-XVI-272.22.219. Fn 5578/19 FOR118/2019	1:500	**2**