PLAN SYTUACYJNY Z NAKŁADKĄ MIEJSCOWYCH PLANÓW ZAGOSPODAROWANIA
SKALA 1:5 000
ETAP I

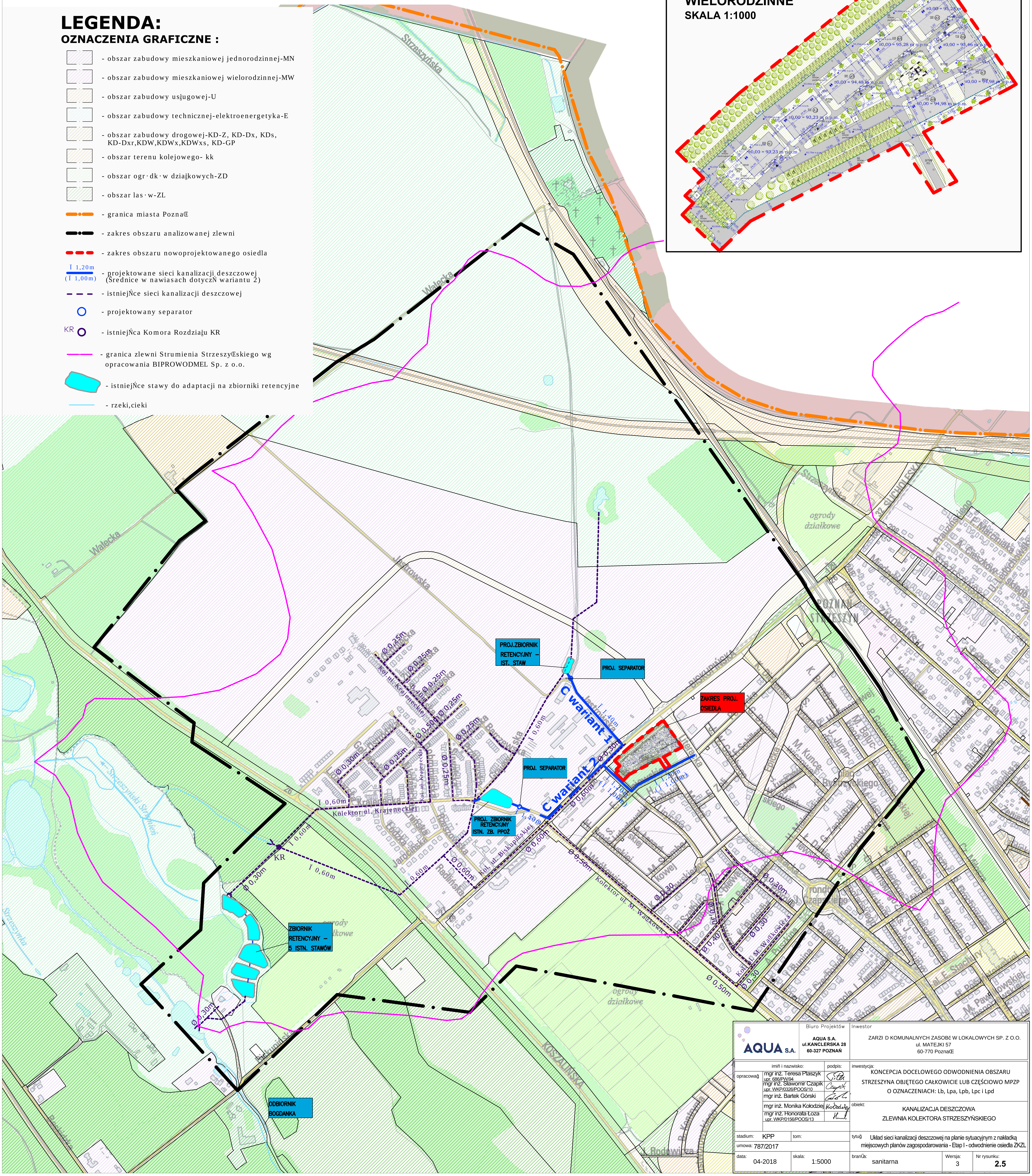

LEGENDA:
OZNACZENIA GRAFICZNE :

- obszar zabudowy mieszkaniowej jednorodzinnej-MN
- obszar zabudowy mieszkaniowej wielorodzinnej-MW
- obszar zabudowy usģugowej-U
- obszar zabudowy technicznej-elektroenergetyka-E
- obszar zabudowy drogowej-KD-Z, KD-Dx, KDs, KD-Dxr,KDW,KDWx,KDWxs, KD-GP
- obszar terenu kolejowego- kk
- obszar ogr·dk·w dziaģkowych-ZD
- obszar las·w-ZL
- granica miasta PoznaŒ
- zakres obszaru analizowanej zlewni
- zakres obszaru nowoprojektowanego osiedla
- Ï 1,20m (Ï 1,00m) projektowane sieci kanalizacji deszczowej (Średnice w nawiasach dotyczŃ wariantu 2)
- istniejŃce sieci kanalizacji deszczowej
- projektowany separator
- KR istniejŃca Komora Rozdziaģu KR
- granica zlewni Strumienia StrzeszyŒskiego wg opracowania BIPROWODMEL Sp. z o.o.
- istniejŃce stawy do adaptacji na zbiorniki retencyjne
- rzeki,cieki

AQUA S.A.	Biuro Projektów AQUA S.A. ul.KANCLERSKA 28 60-327 POZNAŃ	Inwestor ZARZł D KOMUNALNYCH ZASOBč W LOKALOWYCH SP. Z O.O. ul. MATEJKI 57 60-770 PoznaŒ
imiň i nazwisko: / podpis:	opracowaģ: mgr inż. Teresa Ptaszyk upr. 686/PW/94; mgr inż. Sławomir Czapik upr. WKP/0326/POOS/10; mgr inż. Bartek Górski; mgr inż. Monika Kołodziej; mgr inż. Honorata Łoza upr. WKP/0156/POOS/13	inwestycja: KONCEPCJA DOCELOWEGO ODWODNIENIA OBSZARU STRZESZYNA OBJĘTEGO CAŁKOWICIE LUB CZĘŚCIOWO MPZP O OZNACZENIACH: Lb, Lpa, Lpb, Lpc i Lpd obiekt: KANALIZACJA DESZCZOWA ZLEWNIA KOLEKTORA STRZESZYŃSKIEGO
stadium: KPP	tom:	tytuğ: Układ sieci kanalizacji deszczowej na planie sytuacyjnym z nakładką miejscowych planów zagospodarowania - Etap I - odwodnienie osiedla ZKZL
umowa: 787/2017		
data: 04-2018	skala: 1:5000	branŰa: sanitarna; Wersja: 3; Nr rysunku: 2.5