

Poznań, 01 marca 2024

I.dz. 00917/PIM/03/24/MK/2023-372

Wykonawcy w postępowaniu

www.pim.poznan.pl

Dotyczy: "Budowa pływalni krytej przy ul. Taborowej"

Dotyczy: postępowania przetargowego pn. „Budowa pływalni krytej przy ul. Taborowej [POZNAŃ]”, postępowanie numer PIM/01/24/ZP3/2023-372.

Na podstawie art. 135 ust. 1 i 2 w zw. z art. 137 ust. 1 ustawy Prawo zamówień publicznych (zwanej dalej „Pzp”), Zamawiający informuje o pytaniu skierowanym do treści specyfikacji warunków zamówienia (SWZ) w postępowaniu oraz zmianie treści SWZ:

Pakiet nr 5

Pytanie nr 1

Prosimy o podanie istotnych parametrów technicznych materiałów wykończeniowych dla posadzek (płytki gresowe, płytki basenowe, gres odporny na chemikalia, wykładzina sportowa, wykładzina dywanowa) oraz dla okładzin ściennych (ceramika basenowa, płytki w sanitariatach, okładzina akustyczna ścienna na hali basenowej).

Wyjaśnienia Zamawiającego

Istotne parametry techniczne materiałów wykończeniowych:

- Płytki basenowe wokół basenów i w natryskach - nienasiąkliwe, typu basenowego, przeznaczone do tego typu pomieszczeń. Antypoślizgowość według niemieckiej normy Din 51 097, krytyczny kąt poślizgu powyżej 24°. (antypoślizgowość R 12). Odporność na płamienie klasa 5. Ścieralność: PEI IV. Odporność na chemikalia: HA/LA. Antybakteryjność R>2
- Płytki gresowe antypoślizgowe min. R11, o wysokiej odporności na ścieranie. Na schodach dodatkowo stopnice ryflowane. Odporność na płamienie klasa 5. Ścieralność: PEI IV. Odporność na chemikalia: HA/LA. Nasiąkliwość <=0,5%
- Płytki ścienne - nasiąkliwość: <=0,5%, odporność na płamienie: klasa 5, odporność na chemikalia: HA/LA, antybakteryjność: R>2

- Wykładzina dywanowa:

- waga runa min. 800g/m²
- grubość całkowita min. 7,5mm
- klasa użytkowa 33

- Wykładzina sportowa

- grubość całkowita min. 8mm
- amortyzacja P2

- Gres odporny na chemikalia - gres techniczny odporny na podchloryn sodu o stężeniu 13% i odporny na kwas siarkowy o stężeniu 40%.

- Elementy akustyczne ściennie w hali basenowej – drewno impregnowane, nienasiąkliwe o odporności na środowisko basenowe.

Pytanie z 27.02.2024 r.

Zwracam się z uprzejmą prośbą o wyznaczenie dodatkowego terminu wizji lokalnej na obiekcie basenu przy ul. Taborowej.

Wyjaśnienia Zamawiającego

Zamawiający wyznacza termin wizji lokalnej na dzień 6 marca 2024 r. tj. środka o godz. 13:00.

Pytanie z 12.02.2024 r.

W części opisowej projektu są rozbieżne zapisy dotyczące okładzin elewacyjnych:

26. WYKOŃCZENIE ZEWNĘTRZNE

Ściany :

- Hali basenowej ściana szklona na konstrukcji aluminiowej, oraz panele typu korten , mocowane na stelażu systemowym. parapety podokienne – aluminiowe związane ze ślusarką
- elementy metalowe na elewacji ocynkowane

Ściany osłonowe aluminiowe - kolor aluminium – naturalny, RAL 9007 lub ciemnym grafitowym (antracyt) , RAL 7016

oraz

Ściany zewnętrzne budynku projektuje się jako warstwowe z warstwą ocieplenia z wełny mineralnej o grubości min. 18cm z okładziną zewnętrzną wykonaną z paneli elewacyjnych.

Wykończenie ścian osłonowych projektuje się z paneli typu korten, z paneli w modułach wysokości 30, 60 i 90 cm.

Pytanie:

Prosimy o określenie rodzaju materiału i koloru okładzin elewacji wentylowanej?

Czy można zastosować jako okładzinę elewacji wentylowanej Alcobond ?

Wyjaśnienia Zamawiającego

Okładzinę elewacyjną fasady wentylowanej należy wykonać z paneli typu korten oraz fragmentów (pokazanych na renderingu) w kolorze jasno szarym podobnym do jasnego betonu z paneli w technologii Trespa.

Rozwiązania materiałowe i kolorystykę pokazano w projekcie i uzgodniono z Konserwatorem Zabytków.

Zapis dotyczący ścian osłonowych aluminiowych dotyczy ślusarki aluminiowej szklonej, której pewne fragmenty zastąpiono płytami typu spandrel. Odnosi się to między innymi do spodu okapu nad główną ścianą szklaną hali basenowej wzdłuż osi 1.

Wybrane panele elewacyjne i ich ostateczną kolorystykę należy przedstawić do akceptacji Inwestora i Projektanta w nadzorze autorskim.

Nie przewiduje się zastosowania paneli elewacyjnych typu Alucobond.

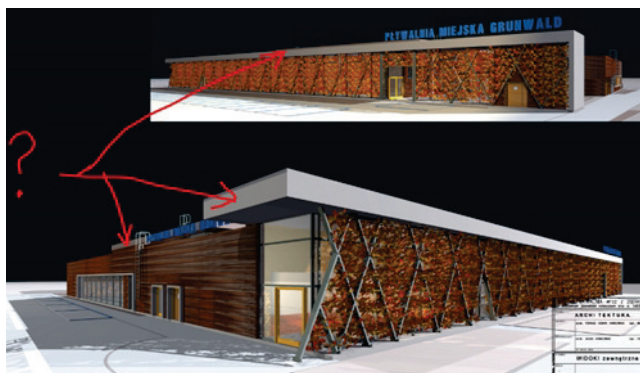

Pytania z 28.02.2024 r.

Pytanie nr 1

Proszę o podanie koloru RAL stolarki drewnianej.

Wyjaśnienia Zamawiającego

Prosimy o doprecyzowanie pytania o jaką stolarkę drewnianą chodzi.

Pytanie nr 2

Proszę o uszczegółowienie co należy wycenić pod hasłem „Drabinki 85x240 cm, szt. 10 z wyposażeniem do ćwiczeń”- OPIS OGÓLNY pkt. 35. KRYTA PŁYWALNIA W PARKU KASPROWICZA W POZNANIU – WYPOSAŻENIE PODSTAWOWE 30. Sala fitness.

Wyjaśnienia Zamawiającego

Należy wycenić 10 szt. drabinek o wymiarach 85x240 cm.

Z poważaniem



Dyrektor ds. wsparcia inwestycji

Otrzymują:

1. Adresat
2. a/a

Sprawę prowadzi: Marzena Kaczmarek, Starszy Specjalista ds. zamówień publicznych, tel: +48 512 954 882 , email: marzena.kaczmarek@pim.poznan.pl

Pismo sporządził/a: Marzena Kaczmarek, Starszy Specjalista ds. zamówień publicznych, tel: +48 512 954 882 , email: marzena.kaczmarek@pim.poznan.pl

Klucz dokumentu: Type=DocumentVer;Id=4294968233267